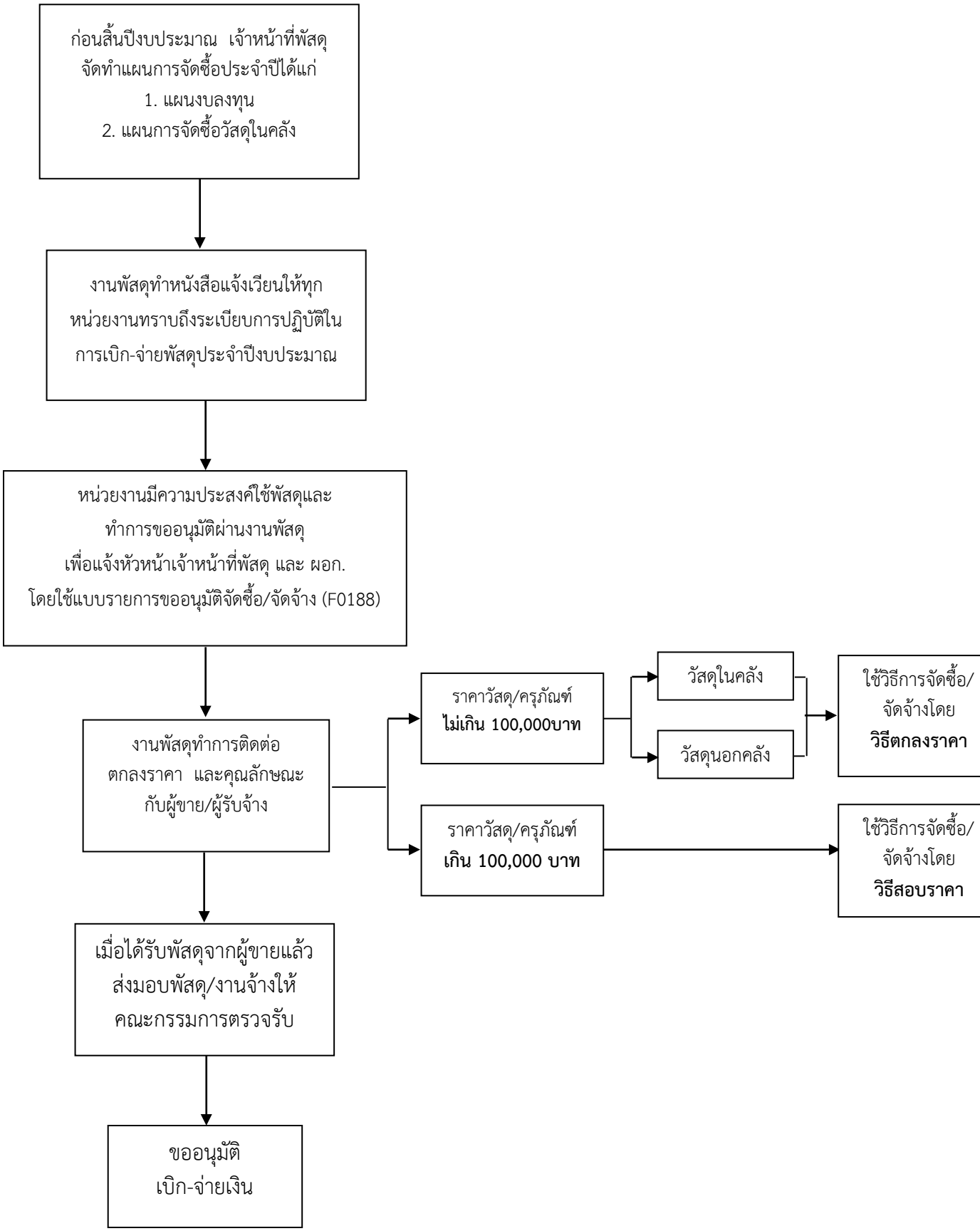ขั้นตอนการปฏิบัติงานของงานพัสดุ