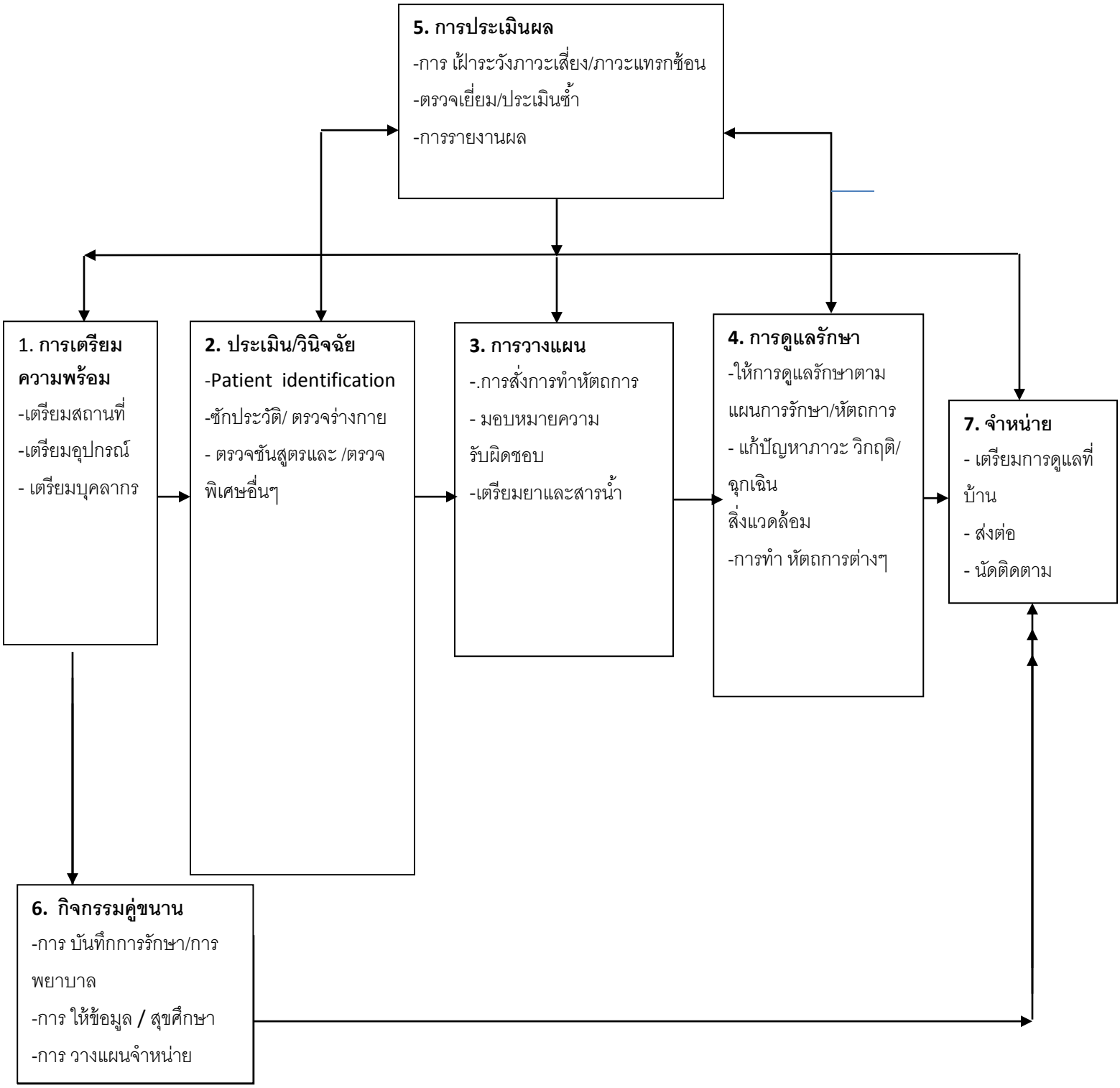การรักษาภาวะผู้ป่วยตกเลือด